ZMIANA MIEJSCOWEGO PLANU ZAGOSPODAROWANIA PRZESTRZENNEGO GMINY SITNO

Załącznik Nr 25, obręb Karp
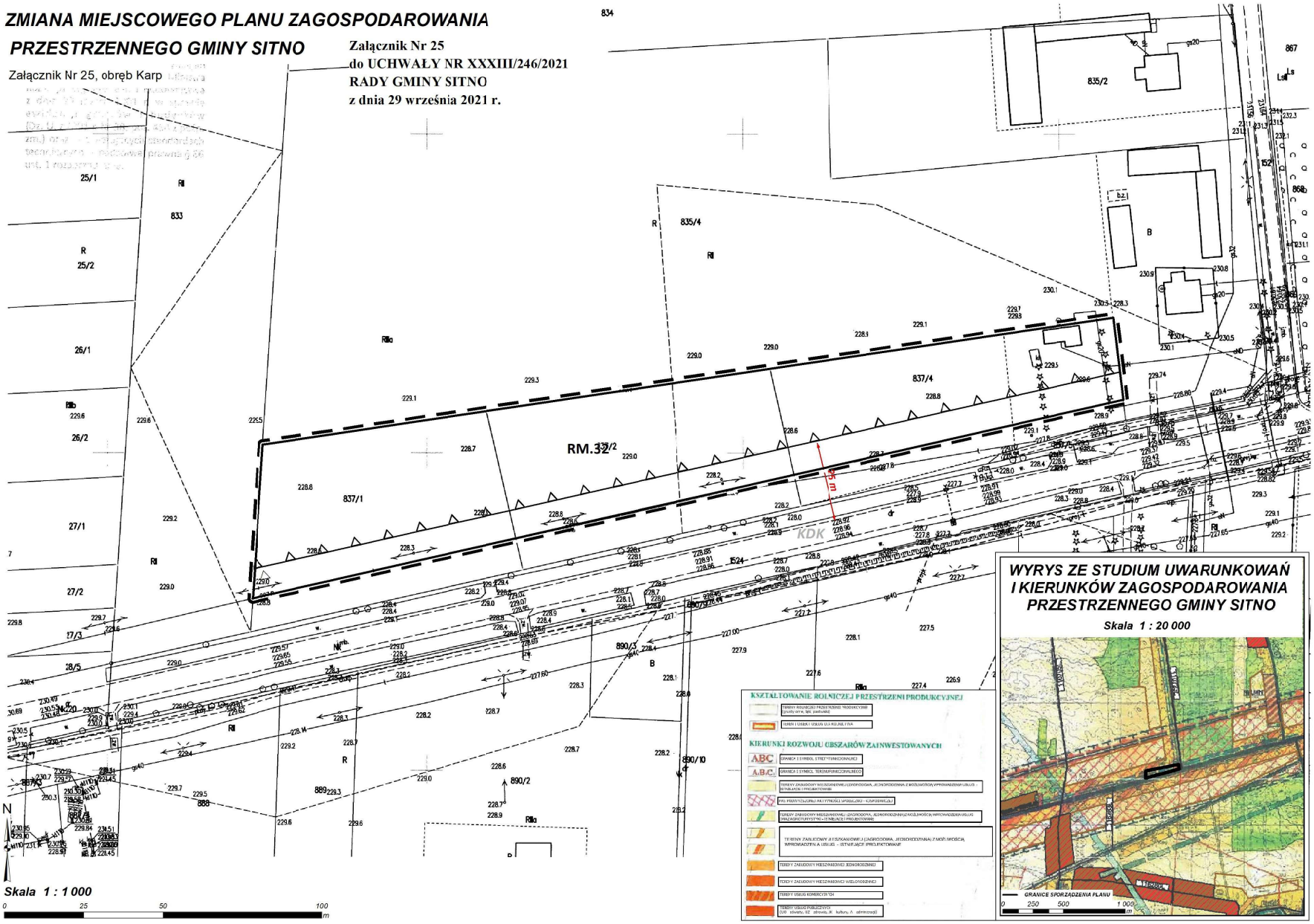
Załącznik Nr 25
do UCHWAŁY NR XXXIII/246/2021
RADY GMINY SITNO
z dnia 29 września 2021 r.