ZMIANA MIEJSCOWEGO PLANU ZAGOSPODAROWANIA PRZESTRZENNEGO GMINY SITNO

Załącznik Nr 11, obręb Czołki

Załącznik Nr 11
do UCHWAŁY NR XXXIII/246/2021
RADY GMINY SITNO
z dnia 29 września 2021 r.
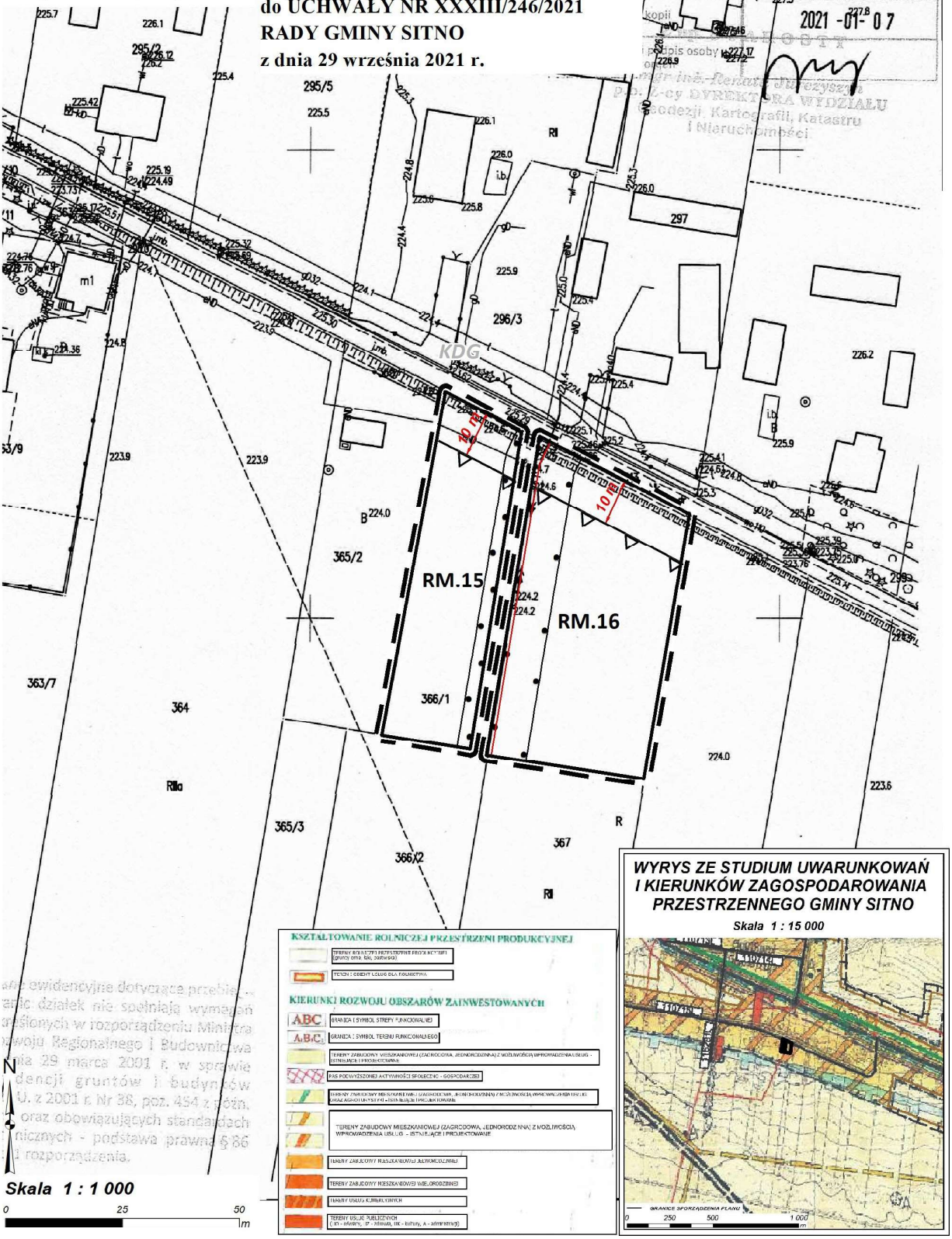
STAROSTA ZAMOJSKI
2021 -01- 07
DYREKTORA WYDZIAŁU Geodezji, Kartografii, Katastru i Nieruchomości